

SKG SCS

hund schweiz chien suisse cane svizzero

Schweizerische Kynologische Gesellschaft
Société Cynologique Suisse
Società Cinologica Svizzera

Mitglied der / Membre de la / Membro della
FÉDÉRATION CYNOLOGIQUE INTERNATIONALE



Abstammungsurkunde Pedigree

Diese Abstammungsurkunde gilt als Urkunde im juristischen Sinn. Sie hat nur Gültigkeit, wenn sie von der Stammbuchverwaltung der SKG unterzeichnet ist.

Sie bestätigt die Rassenreinheit des Hundes, gewährleistet jedoch nicht, dass dieser später die Vorschriften für eine Zuchtverwendung erfüllt.

Gesundheitliche Daten werden, ohne schriftlichen Gegenbericht, anonymisiert zu Forschungszwecken weitergegeben.

Ce pedigree est un certificat d'origine au sens juridique. Il n'est valable que s'il est signé par le secrétariat du Livre des Origines Suisse de la SCS.

Il confirme la pureté de race du chien sans toutefois garantir que ce chien corresponde ultérieurement aux prescriptions des règlements d'élevage et de reproduction.

Les données sur la santé sont rendues anonymes et, sauf avis contraire par écrit, transmises à la recherche.

Stammbuchverwaltung der SKG
Secrétariat du LOS de la SCS

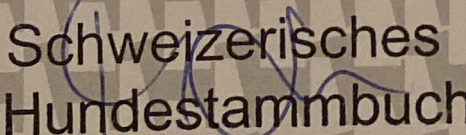
Schweizerisches
Hundestammbuch

www.skg.ch

Der Züchter
L'éleveur

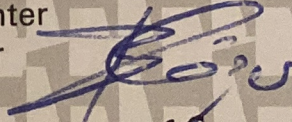
Bernard Léger
Chemin du Stand 7
1926 Fully

Rasse/Race Schnauzer nain
 Name/Nom **Ghost du Grand Blettay (FCI)**
 Wurfdatum/Né(e) le 19.08.2020 Haarart/Poil dur
 Geschlecht/Sexe Mâle Farbe/Couleur noir-argent
 Züchter/Éleveur Léger Bernard, Ch. du Stand 7, CH-1926 Fully
 Eigentümer/Propriétaire **BIFFIGER EVELYNE Promenade 9 1926 Fully**

SHSB/LOS
775755

Mikrochip/Puce électronique

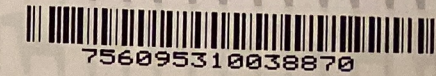

SKG SCS
 hund schweiz chien suisse cane svizzero



Eltern/Parents

Grosseltern/Grands-parents

Urgrosseltern/Bisaïeuls Biffiger Evelyne, Rue de la Promenade 9, 1926 Fully

Illy des Jardins de Solène
LOF SCHN 017779/02547

Silium Shai
LOF SCHN 017143/02392

28.10.2020

Vater/Père

Nuts des Jardins de Solène
LOF SCHN 019595/02746
Augenuntersuchung i.O. 11.01.2020

Cheyenne des Anciennes Ecuries
LOF SCHN 015096/02768

Indira du Clos la Martine
LOF SCHN 018045/03224

Silium Shai
LOF SCHN 017143/02392

Scedir Brigittebardot-Na
LOF SCHN 016730/02963

X-On v. Stägefässli
SHSB 691129
ss, Augen o.B. 13.03.2013 0

Ashley-Noreen von Marten
VDH ZS 42002264
ss, Augenuntersuchung i.O. 05.06.2016, VDH-Jgd.-Ch., DE-Ch., VDH-Ch., AT-Ch.,
Int.-Schönheits-Ch. C.I.B., DK-Ch.

Mutter/Mère

Apy du Grand Blettay (FCI)
SHSB 725361
noir-argent, Augenuntersuchung i.O. 16.06.2020

Nadja v. d'n Oppasser
SHSB 661489 NHSB 2629861
ss, Augen o.B. 10.01.2010, DE-Ch., VDH-Ch., VDH-Jgd.Champion

Super Play's Brenda
SHSB 711827 FIN 36443/12
schwarz-silber, Augenuntersuchung i.O. 06.03.2019

Groth's Double Agent
SKK 18441/2009

Super Play's Vivaz
FIN 52471/09

Eigentümerwechsel dürfen nur durch die Stammbuchverwaltung eingetragen werden
 Changement de propriétaire à faire inscrire uniquement par le secrétariat du Livre des Origines Suisse

Übergegangen an / à _____ am / le _____
 Cédé an / à _____ am / le _____

Vermerke zur Zuchtzulassung
Remarques sur l'aptitude à l'élevage

Veterinärmedizinische Befunde
Résultats d'examens vétérinaires

Zuchtverwendung / Portées

Deckrüde / Etalon	SHSB / LOS	Wurfdatum Date de mise bas	Eingetragene Welpen Chiots inscrits	Zuchtpause bis / Pause d'élevage jusqu'au

Ausstellungs- und Prüfungserfolge / Résultats d'expositions et de concours de travail

Jahr Année	Ausstellung / Prüfung Exposition / Concours de travail	Qualifikation / Qualification	Richter / Juge

Homologierte Titel / Titres homologués

**Elevage contrôlé
par la SCS**



Les conditions d'élevage et la tenue des chiens de cet élevage satisfont aux hautes exigences de qualité imposées par la Société Cynologique Suisse (SCS).

Cet élevage est soumis à un contrôle périodique facultatif.